

2023春セメスター 2023SP Semester	2セメスター生 2 Semester Students	当該GPA Each Semester GPA
-------------------------------	--------------------------------	----------------------------

2023年10月1日付成績 GPA as of October 1

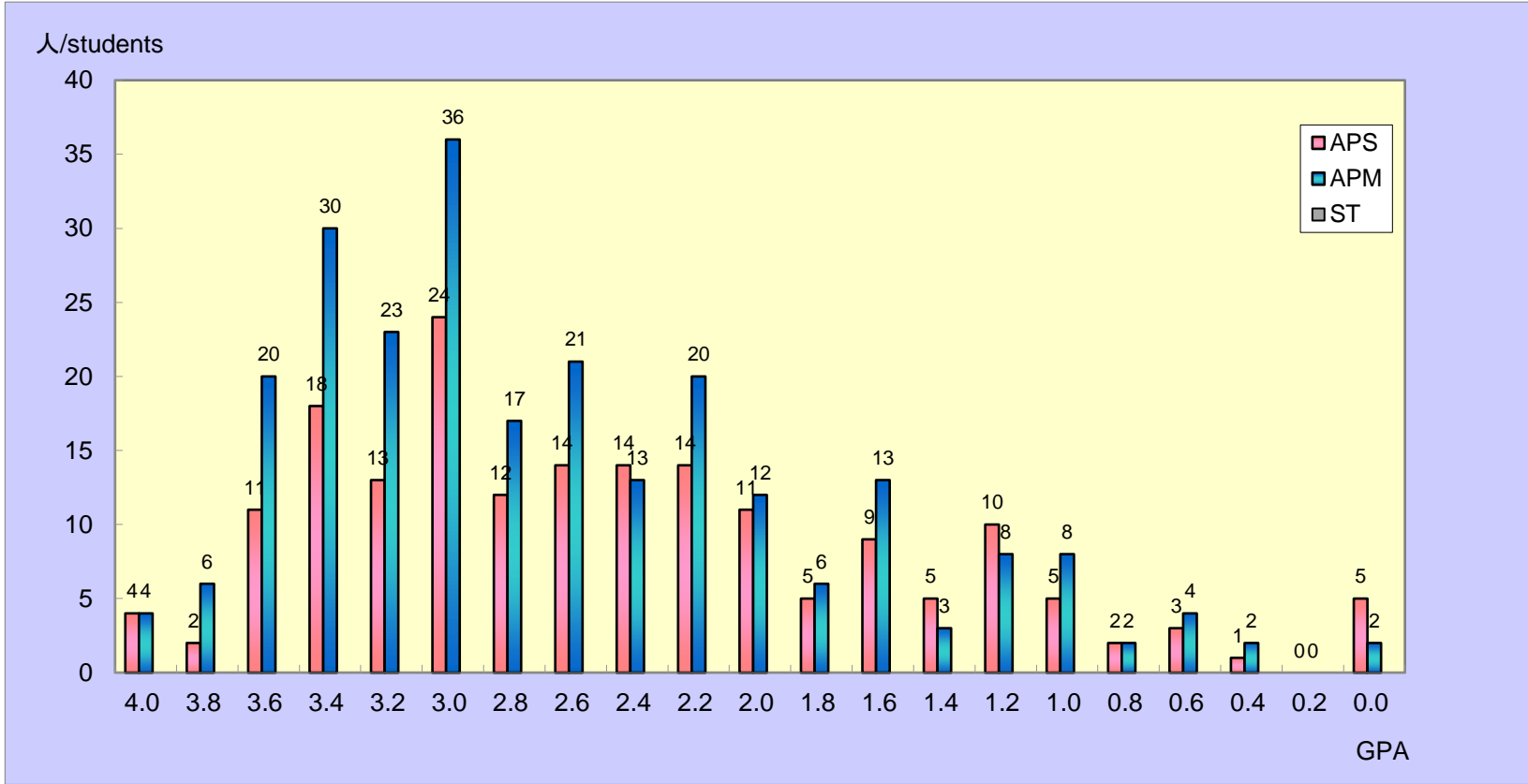

	APS	APM	ST	TOTAL
4.0	4	4	0	8
3.8 以上 above	2	6	0	8
3.6 以上 above	11	20	0	31
3.4 以上 above	18	30	0	48
3.2 以上 above	13	23	0	36
3.0 以上 above	24	36	0	60
2.8 以上 above	12	17	0	29
2.6 以上 above	14	21	0	35
2.4 以上 above	14	13	0	27
2.2 以上 above	14	20	0	34
2.0 以上 above	11	12	0	23
1.8 以上 above	5	6	0	11
1.6 以上 above	9	13	0	22
1.4 以上 above	5	3	0	8
1.2 以上 above	10	8	0	18
1.0 以上 above	5	8	0	13
0.8 以上 above	2	2	0	4
0.6 以上 above	3	4	0	7
0.4 以上 above	1	2	0	3
0.2 以上 above	0	0	0	0
0.0 以上 above	5	2	0	7
合計	182	250	0	432

当該セメスターGPAの算出方法は、

平均GPA / Average GPA	
APS	2.54
APM	2.71
ST	

$$\left[\begin{array}{l} (A+\text{の単位数} \times 4) \\ + (A\text{の単位数} \times 3) \\ + (B\text{の単位数} \times 2) \\ + (C\text{の単位数} \times 1) \end{array} \right] \div \text{総登録単位数 (P・T評価は除く)}$$

たとえば、GPAが3.00であった場合、総登録単位の平均がAであったことを意味します。同様に、GPAが2.00であった場合、総登録単位の平均がBであったことを意味します。

Calculation method for GPA in each semester

$$\left[\begin{array}{l} (\text{No. of credits A+} \\ \times 4) \\ + (\text{No. of credits A} \\ \times 3) \end{array} \right] \div \text{Total registered credits in each semester}$$

For example, the average of the credits will be A if the GPA is 3.00. Similarly, the average of the total credits will be B if the GPA is 2.00.

2023春 Semester	2 Semester Students	Cumulative GPA
2023SP Semester	2 Semester Students	Cumulative GPA

2023年10月1日付成績 GPA as of October 1

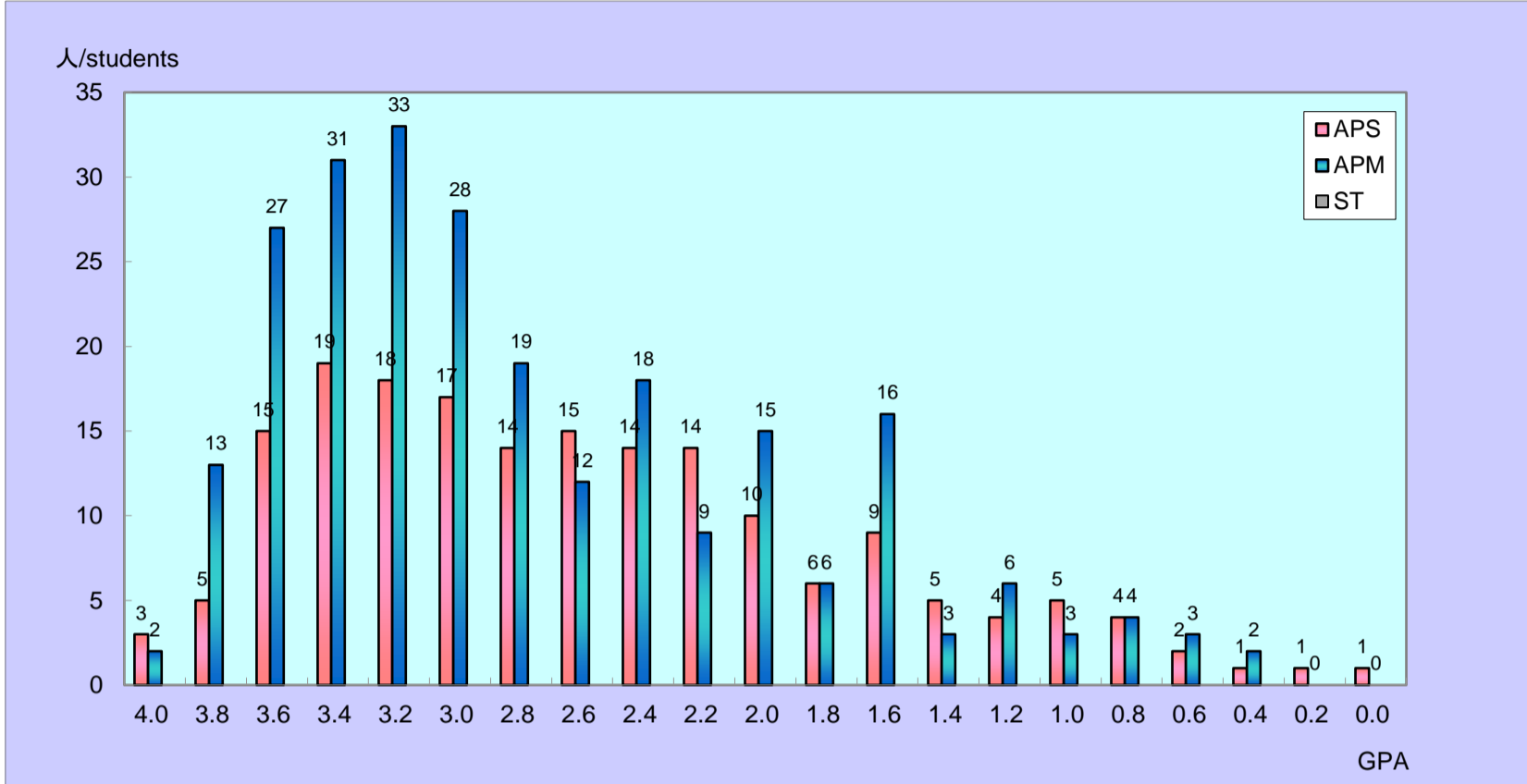

	APS	APM	ST	TOTAL
4.0	3	2	0	5
3.8 以上 above	5	13	0	18
3.6 以上 above	15	27	0	42
3.4 以上 above	19	31	0	50
3.2 以上 above	18	33	0	51
3.0 以上 above	17	28	0	45
2.8 以上 above	14	19	0	33
2.6 以上 above	15	12	0	27
2.4 以上 above	14	18	0	32
2.2 以上 above	14	9	0	23
2.0 以上 above	10	15	0	25
1.8 以上 above	6	6	0	12
1.6 以上 above	9	16	0	25
1.4 以上 above	5	3	0	8
1.2 以上 above	4	6	0	10
1.0 以上 above	5	3	0	8
0.8 以上 above	4	4	0	8
0.6 以上 above	2	3	0	5
0.4 以上 above	1	2	0	3
0.2 以上 above	1	0	0	1
0.0 以上 above	1	0	0	1
合計	182	250	0	432

当該 Semester GPA の算出方法は、

平均 GPA / Average GPA	
APS	2.66
APM	2.83
ST	

$$\left[\begin{array}{l} (A+\text{の単位数} \times 4) \\ + (A\text{の単位数} \times 3) \\ + (B\text{の単位数} \times 2) \\ + (C\text{の単位数} \times 1) \end{array} \right] \div \text{総登録単位数 (P・T 評価は除く)}$$

たとえば、GPAが3.00であった場合、総登録単位の平均がAであったことを意味します。同様に、GPAが2.00であった場合、総登録単位の平均がBであったことを意味します。

Calculation method for GPA in each semester

$$\left[\begin{array}{l} (\text{No. of credits } A+ \\ \times 4) \\ + (\text{No. of credits } A \\ \times 3) \end{array} \right] \div \text{Total registered credits in each semester}$$

For example, the average of the credits will be A if the GPA is 3.00. Similarly, the average of the total credits will be B if the GPA is 2.00.