

2023春 Semester	8 Semester Students	当該 GPA
2023SP Semester	8 Semester Students	Each Semester GPA

2023年10月1日付成績 GPA as of October 1

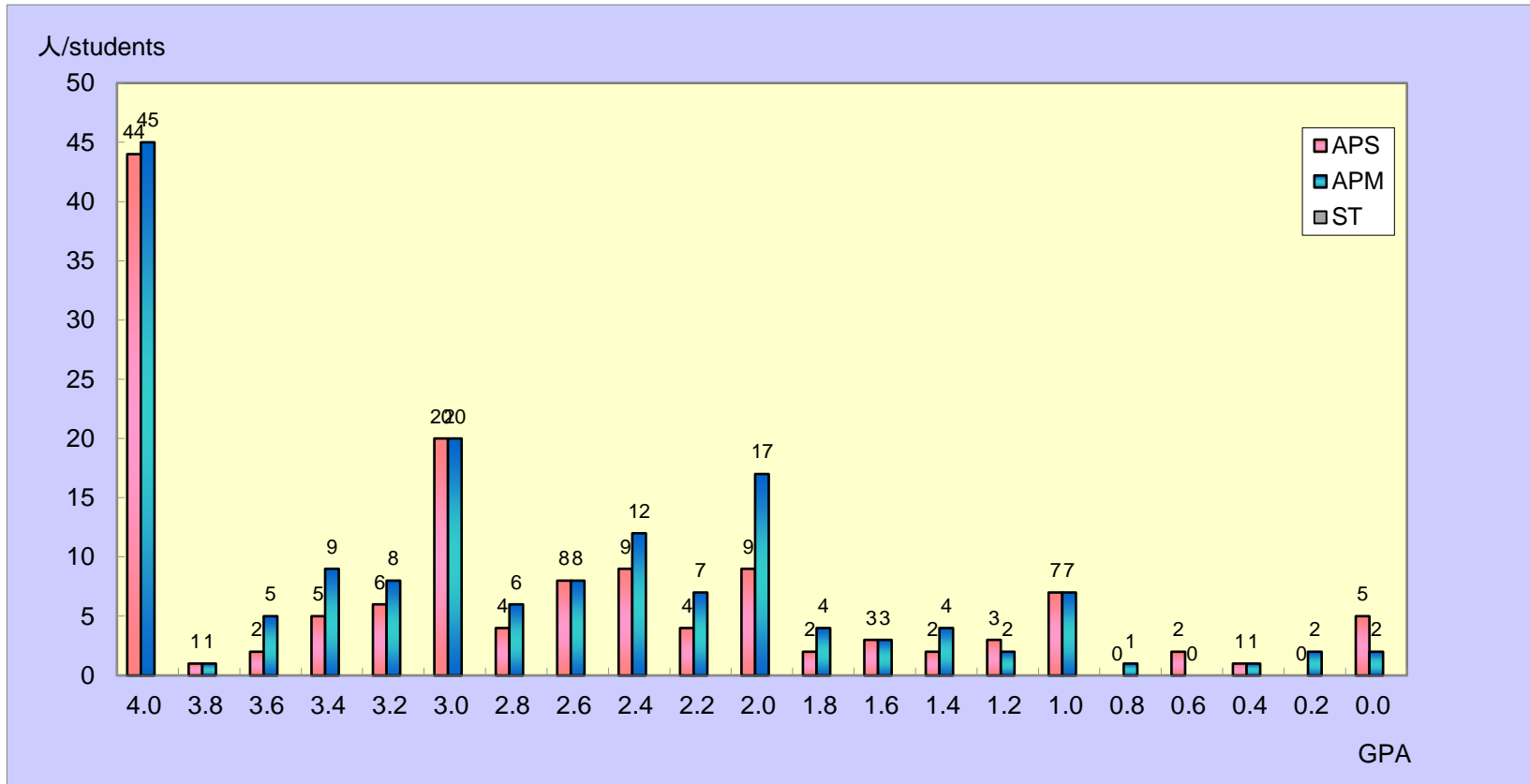

	APS	APM	ST	TOTAL
4.0	44	45		89
3.8 以上 above	1	1		2
3.6 以上 above	2	5		7
3.4 以上 above	5	9		14
3.2 以上 above	6	8		14
3.0 以上 above	20	20		40
2.8 以上 above	4	6		10
2.6 以上 above	8	8		16
2.4 以上 above	9	12		21
2.2 以上 above	4	7		11
2.0 以上 above	9	17		26
1.8 以上 above	2	4		6
1.6 以上 above	3	3		6
1.4 以上 above	2	4		6
1.2 以上 above	3	2		5
1.0 以上 above	7	7		14
0.8 以上 above	0	1		1
0.6 以上 above	2	0		2
0.4 以上 above	1	1		2
0.2 以上 above	0	2		2
0.0 以上 above	5	2		7
合計	137	164	0	301

当該 Semester GPA の算出方法は、

平均 GPA / Average GPA	
APS	2.86
APM	2.85
ST	

$$\left[\begin{array}{l} (A+\text{の単位数} \times 4) \\ + (A\text{の単位数} \times 3) \\ + (B\text{の単位数} \times 2) \\ + (C\text{の単位数} \times 1) \end{array} \right] \div \text{総登録単位数 (P・T評価は除く)}$$

たとえば、GPAが3.00であった場合、総登録単位の平均がAであったことを意味します。同様に、GPAが2.00であった場合、総登録単位の平均がBであったことを意味します。

Calculation method for GPA in each semester

$$\left[\begin{array}{l} (\text{No. of credits A+} \\ \times 4) \\ + (\text{No. of credits A} \\ \times 3) \end{array} \right] \div \text{Total registered credits in each semester}$$

For example, the average of the credits will be A if the GPA is 3.00. Similarly, the average of the total credits will be B if the GPA is 2.00.

2023春 Semester	8 Semester Students	Cumulative GPA
2023SP Semester	8 Semester Students	Cumulative GPA

2023年10月1日付成績 GPA as of October 1

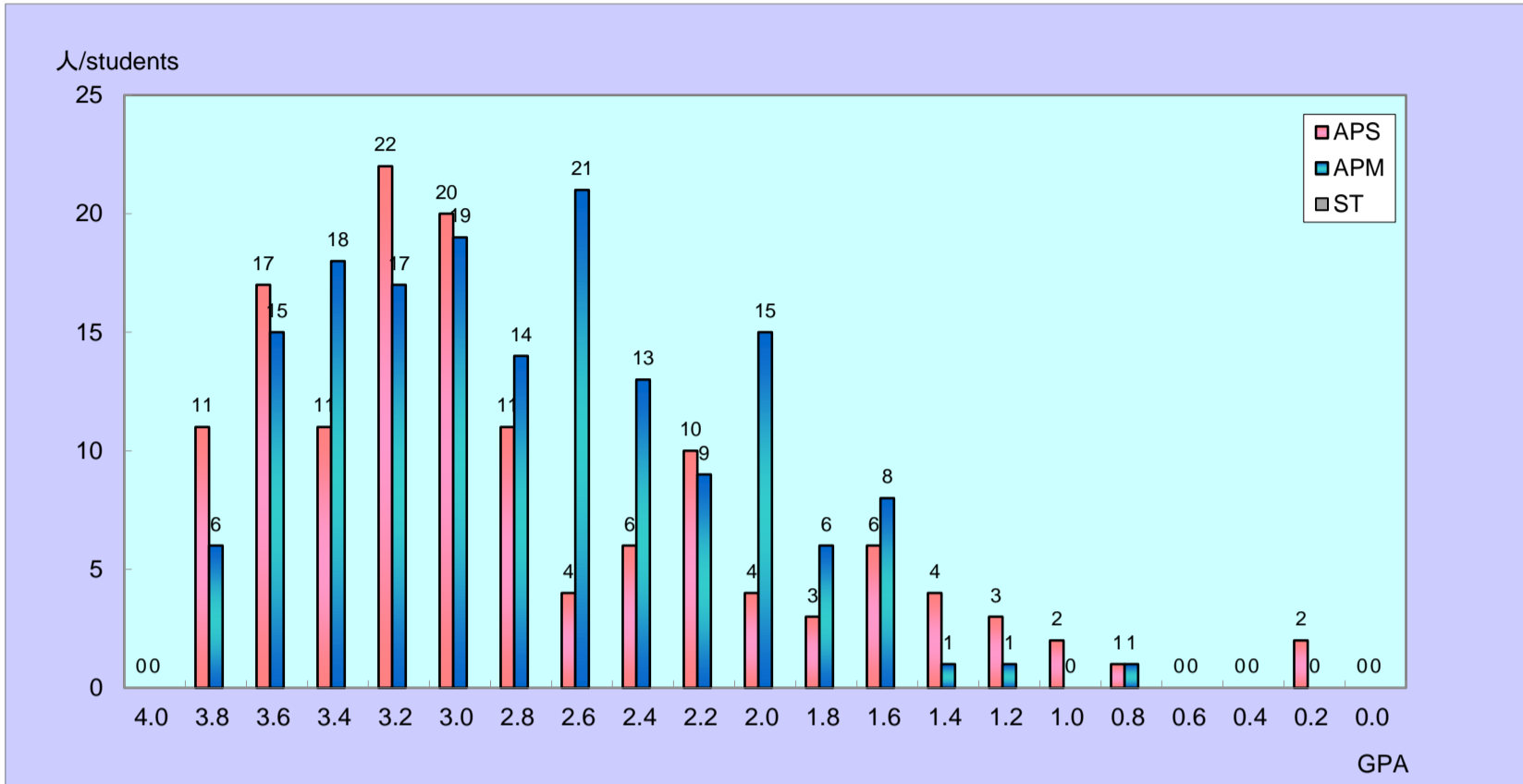

	APS	APM	ST	TOTAL
4.0	0	0	0	0
3.8 以上 above	11	6	0	17
3.6 以上 above	17	15	0	32
3.4 以上 above	11	18	0	29
3.2 以上 above	22	17	0	39
3.0 以上 above	20	19	0	39
2.8 以上 above	11	14	0	25
2.6 以上 above	4	21	0	25
2.4 以上 above	6	13	0	19
2.2 以上 above	10	9	0	19
2.0 以上 above	4	15	0	19
1.8 以上 above	3	6	0	9
1.6 以上 above	6	8	0	14
1.4 以上 above	4	1	0	5
1.2 以上 above	3	1	0	4
1.0 以上 above	2	0	0	2
0.8 以上 above	1	1	0	2
0.6 以上 above	0	0	0	0
0.4 以上 above	0	0	0	0
0.2 以上 above	2	0	0	2
0.0 以上 above	0	0	0	0
合計	137	164	0	301

当該 Semester GPA の算出方法は、

平均 GPA / Average GPA	
APS	2.90
APM	2.83
ST	

$$\left[\begin{array}{l} (A+\text{の単位数} \times 4) \\ + (A\text{の単位数} \times 3) \\ + (B\text{の単位数} \times 2) \\ + (C\text{の単位数} \times 1) \end{array} \right] \div \text{総登録単位数 (P・T 評価は除く)}$$

たとえば、GPAが3.00であった場合、総登録単位の平均がAであったことを意味します。同様に、GPAが2.00であった場合、総登録単位の平均がBであったことを意味します。

Calculation method for GPA in each semester

$$\left[\begin{array}{l} (\text{No. of credits } A+ \\ \times 4) \\ + (\text{No. of credits } A \\ \times 3) \end{array} \right] \div \text{Total registered credits in each semester}$$

For example, the average of the credits will be A if the GPA is 3.00. Similarly, the average of the total credits will be B if the GPA is 2.00.